

POZNÁMKY

- Při stavebních úpravách a opravách objektu bude postupováno dle této PD /upřesněné v dalších stupních PD/ a dle náleзовých situací /odhalených detailním průzkumem před realizací/ a dle technologických předpisů výrobců použitých materiálů.
- V rámci opravy objektu se počítá s obnovou vzhledu vnějších fasád dle náleзовých situací /cca do podoby z 3. desetiletí 20. stol./
- Po postavení lešení bude proveden zpřesňující plošný restaurátorský průzkum fasád - jeho výsledky budou vyhodnoceny komisionálně za účasti restaurátora s příslušnou licenci MK ČR, projektanta, zástupců investora a zástupců SPP.
- Budou obnoveny např. všechny druhotně upravené funkční okenní a dveřní otvory do původní podoby.
- Budou obnoveny přepadové otvory v atice střechy.
- Bude obnovena původní střešní krytina a krytina říms /pálené tašky s výraznou profilací - typ prejz/
- PD předpokládá /na základě provedeného předběžného restaurátorského průzkumu/, že původní historické omítky byly při posledních opravách v relativně zásadním rozsahu odstraněny a nahrazeny nevhodnými omítkami s velkým podílem cementu. V návrhu tedy předpokládáme cca 25% nových vápenných omítek /z plochy/ a 100% nového fasádního nátěru. Přesný rozsah však musí být před prováděním ověřen podrobným plošným restaurátorským průzkumem /z lešení/.
- Nové omítky budou respektovat původní materiálovou skladbu a povrchové struktury původních omítek - Nové omítky budou vápenné dvojvrstvé, ručně házené utažené dřevem /jádro/ a hlazené filcem /vrchní vrstva/.
- V případě nálezu původních zachovaných, ale málo soudržných částí historických omítek, budou tyto povrchově zpevněny, fixovány k podkladu a prezentovány v rámci celku /dle restaurátorského záměru, která v tomto případě bude muset být zpracován/
- Fasáda bude opatřena vícenásobným prodyšným silikátovým fasádním nátěrem. Barevnost fasád bude upřesněna na základě podrobného restaurátorského průzkumu /zpracovaného po postavení lešení/ a na základě dle vzorků provedených dodavatelem /in situ/ min. velikost vzorků 0,5m / 0,5m. Předpoklad je: plochy - lomená bílá, architektonické články - šedá a terracotta.
- Všechny stávající funkční a zachovávané prvky a části stavby musí být po dobu stavby ochráněny proti poškození a znečištění.
- Všechny novodobé nefunkční a nepotřebné prvky na fasádě /konzoly, krabice elektro, nefunkční instalace apod./ budou demontovány a odstraněny.

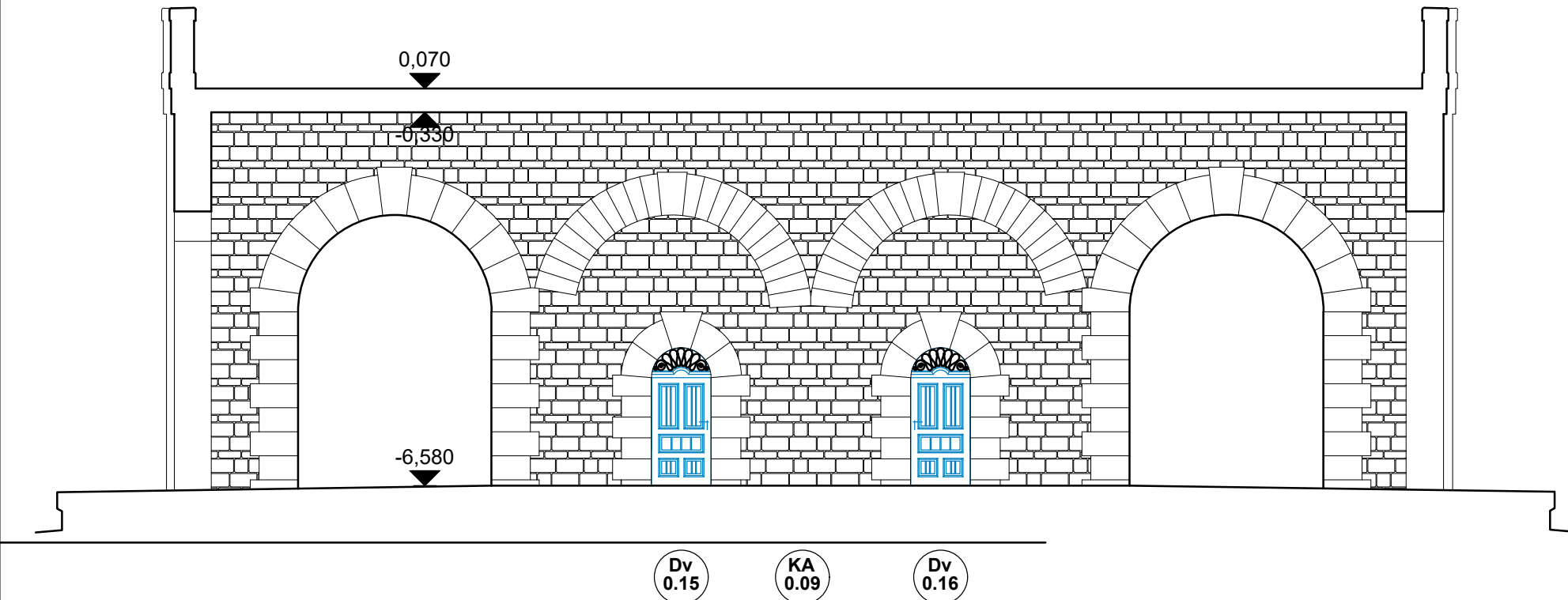

POHLED NA PODMOSTNÍ ČÁST

LEGENDA

- OMÍTANÉ PLOCHY HLADKÉ A MÍRNĚ PROFILVANÉ
DOPLNĚNÍ cca 25% Z PLOCHY, *ODBORNÁ ŘEMESLNÁ PRÁCE*
- OMÍTANÉ ARCH. ČLÁNKY A PROFILOVANÉ ŘÍMSY
DOPLNĚNÍ cca 25% Z PLOCHY, *ODBORNÁ ŘEMESLNÁ PRÁCE*
- ARCH. ČLÁNKY A SOKLY Z PŘÍRODNÍHO KAMENE
OČIŠTĚNÍ, DOPLNĚNÍ cca 5% Z PLOCHY, *ODBORNÁ ŘEMESLNÁ PRÁCE*
- VÝPLNĚ OTVORŮ - STÁVAJÍCÍ LUXFERY
VÝMĚNA POŠKOZENÝCH TVARNIC cca 5% Z PLOCHY, *ODBORNÁ ŘEMESLNÁ PRÁCE*
- PÁLENÁ STŘEŠNÍ KRYTINA: KERAMICKÁ TAŠKA - TYP ROMÁNSKÁ 12
- PÁLENÁ STŘEŠNÍ KRYTINA - PRAŽSKÝ PREJZ
NOVĚ NAVRŽENÝ PRVEK DLE PŮVODNÍHO STAVU, *ODBORNÁ PRÁCE*

- FIGURÁLNÍ A ORNAMENTÁLNÍ SGRAFITO ČERNO-BÍLÉ
RESTAUROVÁNÍ
- ORNAMENTÁLNÍ SGRAFITO ČERNO - ČERVENÉ
RESTAUROVÁNÍ
- GEOMETRICKÁ PSANIČKOVÁ SGRAFITA
RESTAUROVÁNÍ
- DOPLNĚNÍ CHYBĚJÍCÍCH ARCH. ČLÁNKŮ /DLE VZORU/
VYSOCE ODBORNÁ ŘEMESLNÁ PRÁCE
- VÝPLNĚ OTVORŮ - REPLIKY PŮVODNÍCH SKLOBET. TVÁRNIC - LUXFERŮ
NOVĚ NAVRŽENÝ PRVEK DLE PŮVODNÍHO STAVU, *ODBORNÁ ŘEMESLNÁ PRÁCE*
- DOPLNĚNÍ A VÝMĚNA PRVKŮ PSV A TECHNICKÝCH PRVKŮ
NOVĚ NAVRŽENÝ PRVEK DLE PŮVODNÍHO STAVU, *ODBORNÁ ŘEMESLNÁ PRÁCE*

POHLED VÝCHODNÍ

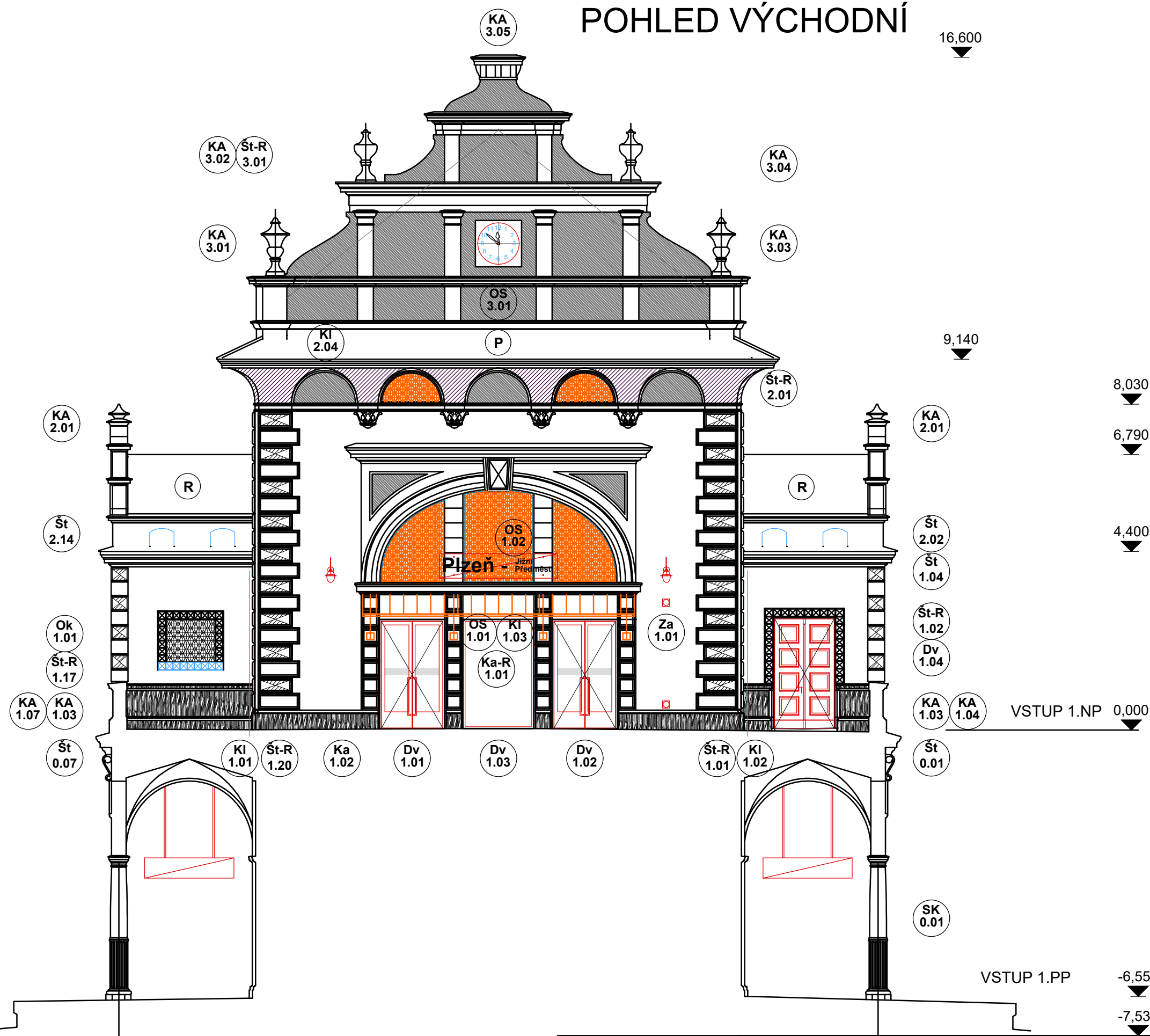

POHLED ZÁPADNÍ

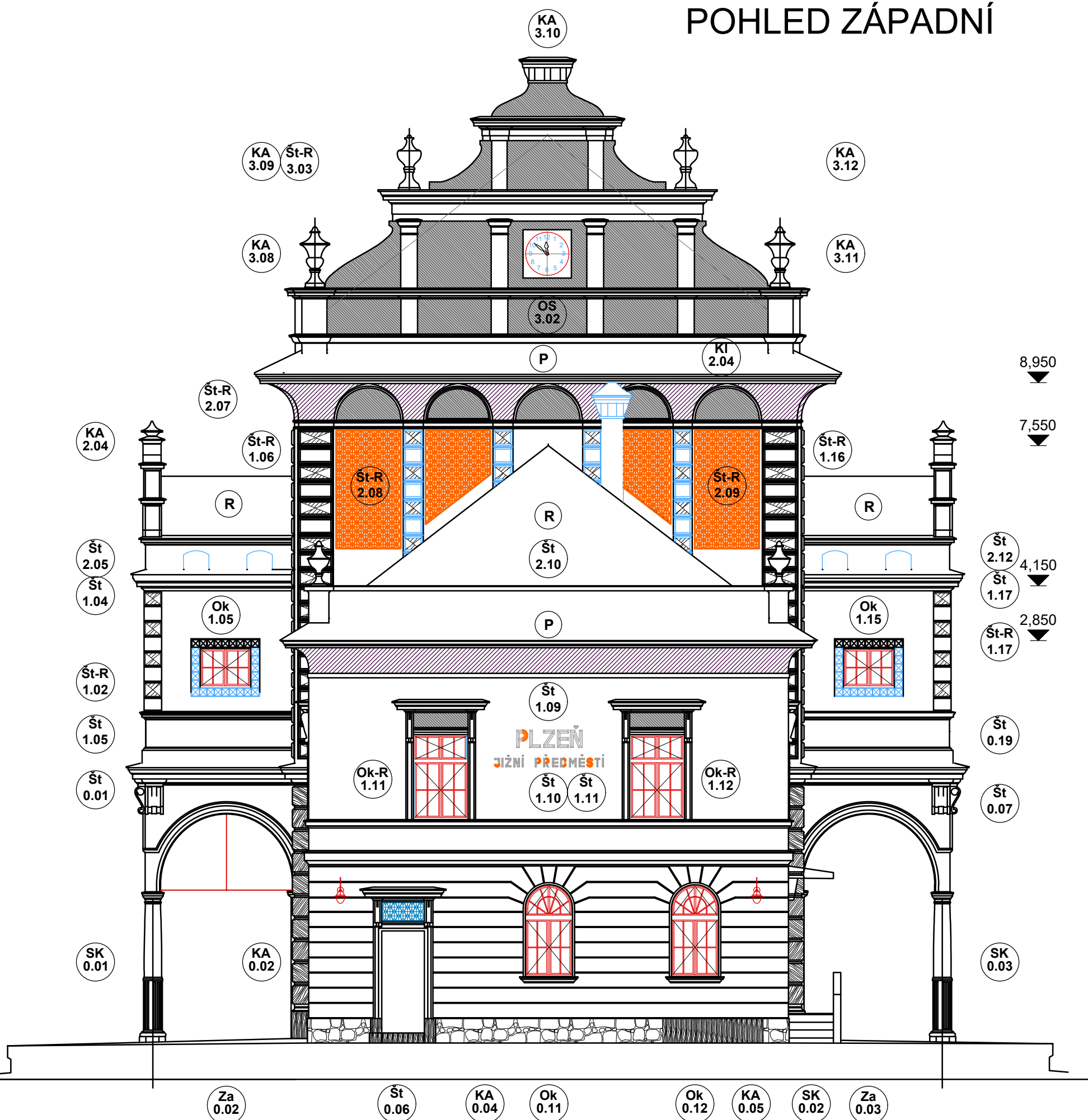

ZMĚNY PROVEDENÉ SAGASTA s.r.o. - REVIZE

PŮVODNÍ PROJEKT
±0,000 = VSTUPNÍ HALA v 1.NP - 332,57

AV PRON, spol. s r.o., Habrmannovo nám.15, PLZEŇ

Projektant : Ing.arch. Marie Slámová, Ing.arch. Martin Kondr
Investor : SŽDC, s.o., IŽD SBBH, Purkyňova 1017/22, Plzeň
Místo : Plzeň, Jižní Předměstí, Koperníkova 1584/ 59, č.parc.10578
Akce : **PLZEŇ JIŽNÍ PŘEDMĚSTÍ**
OPRAVA VÝPRVNÍ BUDOVY
D1.1. ARCHITEKTONICKO STAVEBNÍ ŘEŠENÍ

Datum : **06/2019**
Měřítko : **1 : 100**
Formát :
Č.v.: **33**

REVIZE PROJEKTU
±0,000 = VSTUPNÍ HALA v 1.NP - 332,57

Orientační schéma:

Razítko oprávněné osoby:

Ministerstvo dopravy
Státní fond dopravní infrastruktury

Podpis: Datum:

Revize: Datum: Popis: Kontroloval:

Stavebník/Investor: **Správa železnic, státní organizace**
Adresa: **Dlážděná 1003/7, 110 00 Praha 1**

Zástupce investora: **Stavební správa západ**
Adresa: **Sokolovská 1955/278, Praha 9, 190 00**

Zhotovitel stavby: **SAGASTA s.r.o.**
Adresa: **Novodvorská 1010/14, 142 00, Praha 4 - Lhotka**
Kontakt: **T: +420 261 344 100
E: info@sagasta.cz**

Zhotovitel objektu: **SAGASTA s.r.o.**
Adresa: **Novodvorská 1010/14, 142 00, Praha 4 - Lhotka**
Kontakt: **T: +420 261 344 100
E: info@sagasta.cz**

Původní projektant : **AV PRON, spol. s r.o.**
Ing.arch. Marie Slámová, Ing.arch. Martin Kondr
Habrmanovo nám.15, Plzeň
T: +420 602 182 998
E: slamova@stavebniprojekty.eu

Hlavní projektant (HIP): **Ing.arch. Vítězslav Glomb**
Specialista: **-**
Odpovědný projektant: **Ing.arch. Vítězslav Glomb**
Zpracovatel: **Ing. Alexandr Seko**

Název stavby/akce:	REKONSTRUKCE VÝPRVNÍ BUDOVY V ŽST PLZEŇ-JIŽNÍ PŘEDMĚSTÍ	Označení (S-kód): S631900277 Zakázka: 120 047 Označení části: D.2.2.01 Označení objektu/komplexu: SO 65-71-65.01 Číslo přílohy: 2 300 Paré:
Název části:	Pozemní stavební objekty výpravních budov a zastávek	
Název objektu:	Výpravní budova v ŽST Plzeň - Jižní Předměstí Architektonicko - stavební řešení	
Název přílohy:	ZÁPADNÍ A VÝCHODNÍ POHLED - NÁVRH	
Název dílčí části přílohy:	-	
Kraj:	Katastrální území: Plzeňský Plzeň [721981]	TUDU:
Stupeň dokumentace:	Datum zpracování: 01.2021	Formáty: 6 x A4 Měřítko: 1 : 100

S-kód: S 6 3 1 9 0 0 2 7 7 - P D P S - D 2 2 0 1 - S 0 6 5 7 1 6 5 - 0 1 - 2 - 3 0 0 - P 0 1

Stupeň dokumentace: Část: Objekt: Podpis: Příloha: Revize:

(Prostor pro další informace)